

## Klubnyt

Til alle DBf-klubber og deres medlemmer

- IT-opdatering
- Så er der bridgelærerkursus
- Fremtidig fakturering
- Materiale til medlemsrekruttering
- Begynderturneringer på BBO
- Klubkonsulenter
- Opdatering af undervisningsmateriale
- Klubsølv-reminder

Asminderød, 4. september 2013

Kære klubformænd,

Her er de seneste klubnyheder fra DBf.

### IT-nyt

**BridgeCentral har holdt flyttedag** Natten til lørdag d. 17. august flyttede vi alle klubbernes databaser fra vores gamle samarbejdspartner PIL til vores nye server hos Blanye i Odense. Flytningen gik problemfrit.

Flytningen sker grundet det meget kedelige nedbrud, vi oplevede i efteråret, hvor det tog tre døgn, inden vi var oppe at køre igen. Med vores nye ordning skulle vi i tilfælde af nedbrud være oppe at køre igen på få minutter.

**Handicap** Som de fleste nok ved, havde vi debut på vores handicapsystem i Vingsted i sommer. Alle klubber skal nu til at registrere handicap. BridgeCentral udregner automatisk alle de nødvendige handicapændringer.

Der har været nogle "børnesygdomme" i forbindelse med handicap:

- Hastighed og generel ustabilitet ved udregning af turneringer med flere rækker
- Problemer med oversiddere/tomme pladser på startlisten, som forvirrede handicapudregningen

Der kom en ny version af BridgeCentral den 29. august, hvor disse problemer er løst.

**Angivelse af handicap** Hvis der dukker en spiller op i klubben til et åbent hus eller som substitut, der ikke findes i BridgeCentral i forvejen, er det vigtigt, at man forsøger at anslå spillerens handicap.

Vælg fra den dropdownmenu, der er til rådighed. (se billedet→)

**Testturneringer** Det er meget vigtigt at klubberne benytter Kursusklubben, når der skal prøves forskellige ting, da det ellers uretmæssigt ændrer på spillernes handicap.

Kursusklubben er en sandkasse, hvor man kan lege uden, at det influerer på handicap eller mesterpoint. Man bliver afkrævet en kode, når man starter Kursusklubben. Den fås i sekretariatet.

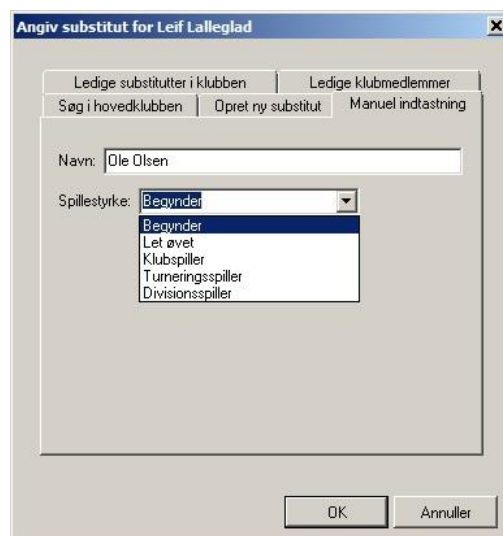

**Skifteplaner og handicap** Handicapformlerne har vist sig uegnet til indvævet Howell og Mitchell. Udfordringen vil være løst inden Klubsølv.

**Nødprogram** Da vi har brugt meget tid på at få optimeret hastigheden på BridgeCentral, har vi været nødt til at udskyde "Nødprogrammet", der kan udregne en partturnering, i tilfælde af at man ikke har internetforbindelse, når turneringen er slut. Programmet vil være klar inden Klubsølv.

I tilfælde af manglende internet ved turneringsstart, kan man i Velkomstvinduet i BridgeCentral hente en anvisning til, hvordan man starter Bridgemate uden brug af BridgeCentral.

## Bridgelærerkursus

Første modul af bridgelæreruddannelsen, BLU1, starter i oktober 2013. Kurset har fokus på praktisk gennemførelse af et begynderkursus, pædagogik og bridgefagligt indhold af Nordisk Standard bog 1 og 2.

Kurset består af 3 opgavesæt, der afleveres i oktober november og januar, samt højskoleophold fra den 7. februar 2014 kl. 17.00 til den 9. februar kl. 15.00. Prisen er 2.400 kr.

For tilmelding m.m., skriv til Charlotte Koch-Palmund ([charlotte@bridge.dk](mailto:charlotte@bridge.dk))

Se mere om bridgelæreruddannelse på [bridge.dk/klubinfo/kurser](http://bridge.dk/klubinfo/kurser).



## Fakturering i efteråret



Bogholderen minder om, at der i starten af september bliver faktureret mesterpoint for perioden 1/5 til 31/8 2013.

Hvis I ønsker nærmere specifikation end det, der fremgår af opkrævningen, kan I skrive til Peter Barington på [pb@bridge.dk](mailto:pb@bridge.dk)

Samtidig minder vi om, at den 15/10 er skæringsdatoen for kontingentopkrævning. Det vil sige, at alle ind-og udmeldelser skal være opdateret inden denne dato.

Faktureringen for kontingent har betalingsfrist 15/11 2013.

## Materiale til medlemsrekruttering

DBf har udarbejdet en folder målrettet nysgerrige og potentielle bridgespillere. I kan downloade den i god printkvalitet på [www.bridge.dk](http://www.bridge.dk) → Klubinfo → Materialer til download.

Vi printer og sender også gerne en række eksemplarer. Skriv til [dbf@bridge.dk](mailto:dbf@bridge.dk)

Folderen kan fx bruges:

- Ved klubbens deltagelse i lokale/kommunale arrangementer
- Hvis klubben ønsker at hverve nye medlemmer ved fx at lægge folderen på et bibliotek, en cafe, i tennisklubben eller skakklubben
- Til at stikke nogle venner i hånden efter en hyggelig aften



### Bridge - hvorfor det?

Bridge er

- behård konkurrence
- rødvin og middagsselskaber
- verdens sværeste tankesport
- et kæmpe netværk
- den ultimative udfordring
- en lidenskab for livet



I princippet er alle medlemmer velkomne til at promovere bridge og måske kapre nye medlemmer; bare husk at bede om tilladelse til at lægge folderen.





### Junior bridge camp i Feriecenter Øster-Hurup

Lørdag 2. november kl. 12:00 til søndag d. 3 november 2013 kl 15:00

Hold en pause fra det triste novembervejr og tag på Juniorcamp i et subtropisk vandland sammen med op mod 100 andre unge og lær det magiske kortspil bridge.

Campen er den tredje i år og åben for alle fra nybegyndere til juniorlandsholdsspillere. Undervisningen er opdelt efter niveau, men der er selvfølgelig frit spil, når det officielle program slutter.

Udover turnering og bridgeundervisning af vores dygtige unge landsholdsspillere skal vi selvfølgelig en tur (eller tre!) i badeland. Så husk badetøj og penge til et besøg i Væffelhuset. Vi tilbyder overnatning, forplejning (ex. sodavand), undervisning og turnering til kun kr. 125,- per person. Anbefalet alder er 10-24 år.

Tilmelding: [kontakt@juniorbridge.dk](mailto:kontakt@juniorbridge.dk) senest 25. oktober 2013 eller ring til junioransvarlig Morten Bilde: 28 30 27 17, hvis du har spørgsmål.

Kort om bridge: Verdens sjoveste kortspil Dyrkes intenst af unge som gamle, prinser som pokerspillere - og har man først mærket den kildrende fornemmelse før en vigtig turnering, varer kærligheden til spillet livet ud. Læs mere på [www.bridge.dk](http://www.bridge.dk)



## Junioraktiviteter

Under [www.bridge.dk](http://www.bridge.dk) → Klubinfo → Materialer til download ligger ligeledes en flyer for den næste juniorcamp den 2.-3. november 2013 i Feriecenter Øster Hurup.

Print den, hæng den op og giv den til alle de unge mennesker, I støder på. Der er plads til alle fra rene begyndere til landsholdsstjerner, og det er oplevelsen værd for alle unge, også selv om de ikke på forhånd er interesserede i bridge.

Samtidig er der lavet en oversigt over junioraktiviteterne i sæsonen 2013-2014. Download den, giv den til jeres børn og børnebørn, hæng den op, og hvis I er så heldige at have juniorer i klubben, så giv dem et kærligt spark bagi.

## Begynderbridge på BBO

DBf arrangerer i den kommende sæson seks turneringer for begyndere på BBO. Ideen er at give begynderne mulighed for at prøve kræfter med både BBO og det at spille turnering. Modstanderne er på samme niveau, og vi håber, det vil give mange mod på at fortsætte.

Det er gratis at deltage i turneringerne, som er åbne for kursister og klubspillere, som er startet på bridge efter den 31. juli 2012.

Spillene bliver udvalgt, så de ikke er for skæve og svære, så kom endelig i gang med at fortælle jeres kursister om BBO-turneringerne.

Turneringerne spilles følgende datoer - hver gang fra kl. 15.00 til ca. 17.00:

**BridgeBaseOnline**

Medlemmer log venligst ind:

Brugernavn   Log ind som usynlig

Kodeord   Husk kodeord

Kom i gang med det samme!

- Søndag den 17. november 2013
- Søndag den 8. december 2013
- Søndag den 12. januar 2014
- Søndag den 9. februar 2014
- Søndag den 16. marts 2014
- Søndag den 13. april 2014



DBf har en lille BBO-folder, der blandt andet beskriver, hvordan man opretter sig på BBO. Den sender vi gerne til kursisterne. Send blot en mail til [charlotte@bridge.dk](mailto:charlotte@bridge.dk) og fortæl, hvor mange I har brug for.

## Klubkonsulenter

DBf vil gerne minde om, at alle klubber og distrikter ganske gratis kan trække på en klubkonsulent.

Klubber kan fx bruge en klubkonsulent til:

- At orientere om diverse tilbud og rabatordninger, som forlaget tilbyder
- At finde inspiration til forbedring af klublivet
- At optimere organisationen og arbejdsdelingen i klubben bedst muligt
- At inspirere til start af bridgeundervisning for nye medlemmer
- At inspirere til videregående undervisning, samarbejde med andre klubber mv.
- At orientere om BridgeCentral, Bridgemates m.m., således at der til enhver tid er den bedst mulige resultatformidling

Distrikter kan fx bruge en klubkonsulent til:

- Inspiration til nye tiltag i distriktet (undervisning, sociale islæt, alternative turneringer)
- Samarbejde med andre distrikter (fælles turneringer, undervisning, fastholdelse af medlemmer, større tilslutning til forbundsturneringerne)

Alle klubber og distrikter kan ganske gratis trække på vore konsulenter. Konsulentassistenten spænder lige fra telefon/mail til lokale besøg.

Konsulenterne hører organisatorisk hjemme under Breddeudvalget, og de er derfor til enhver tid ajour med udviklingen i forbundet og kan enten selv hjælpe eller rådgive om, hvor man skal henvende sig.

DBf's tre klubkonsulenter:

Hans Christian Nielsen [bridgeborgen@mail.dk](mailto:bridgeborgen@mail.dk)

Hans Kristian Sørensen [hksoerensen@stofanet.dk](mailto:hksoerensen@stofanet.dk)

Steen Løvgreen [hanst@stofanet.dk](mailto:hanst@stofanet.dk)



## Opdatering af undervisningsmaterialet

*Til klubbens undervisere*

Der er kommet opdateringer af undervisningsmaterialet til Nordisk Standard:

- Slides til NS bog 1 og 2 er blevet revideret og opdateret med opgaver
- Slides til NS bog 3 og 4 er udarbejdet, og ligger som det øvrige materiale på [bridge.dk](http://bridge.dk) - Klubinfo - For bridgelærere

Samtidig er der udkommet en systemoversigt i lommeformat, som er en quick guide med indhold som svarers 2. melding, indmeldinger, oplysningsdobliger, modspilsprincipper, pointgrænser og Blackwood.

Den er ganske gratis og kan rekvireres via [www.bridgeforlaget.dk](http://www.bridgeforlaget.dk); der skal blot betales porto.

## Systemoversigt

---

Nordisk  
Standard



## Klubsølv

Årets landsdækkende Klubsølv-turnering bliver afholdt i ugen 18.-22. november 2013. Prisen er 10 kroner pr. spiller (dækker ikke sølvpoint). For at deltage i turneringen vælger man ganske enkelt turneringen Klubsølv i BridgeCentralen.

Der har været lidt forvirring omkring Klubsølv og alternativ Klubsølv:

- Man kan spille op til 10 stk. Klubsølv-turneringer i ugen 18.-22. november (en eftermiddag og en aften hver dag)
- Man kan kun spille én alternativ Klubsølv
- Hvis man har spillet blot én Klubsølv, kan man IKKE spille alternativ Klubsølv
- Har man spillet Alternativ Klubsølv, kan man ikke spille Klubsølv

Mange hilsener fra  
Sekretariatet  
Danmarks Bridgeforbund

